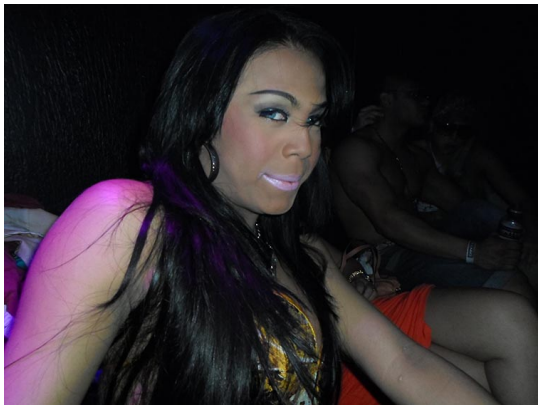

A transexual Brenda Vitória agredida durante a madrugada, na Avenida Maranhão, em Teresina-PI, contou ao Cidadeverde.com os detalhes sobre o ataque e descreveu a ameaça feita pelo agressor durante a prática, por volta da zero hora desta quarta-feira (30). "Eu vou fazer do mesmo jeito que fiz com sua amiga, foi o que ele falou quando acelerou o carro na avenida Maranhão.

Eu segurei o volante e virei na direção do rio. Quando ele viu que íamos cair nós dois parou o carro e me deu um soco no maxilar, rapidamente eu peguei a chave e joguei no rio. Como tinha muita gente já no Shopping da Cidade esperando mercadoria, as pessoas viram a confusão e já começaram a filmar.

Maria Laura Dos Reis
9 hrs · Edited
Alguem consegue identificar essa Trans.
quem souber peça pra ela registrar B.O
identificar e punir o agressor dela.
Share
Egídio Brito, Allan Aquino and 60 other
1 share
View 41 more comments
1 hr · 3
37 mins · 1
24 mins · 1
23 mins · 3
15 mins · Edited · 2
Maria Laura Dos Reis Pessoas. Le
relatos acima da Companheira que
ela já disse quais procedimentos f
tomados. A Policia já esta com con
caso, agora é ver no que vai dar.
11 mins · 1