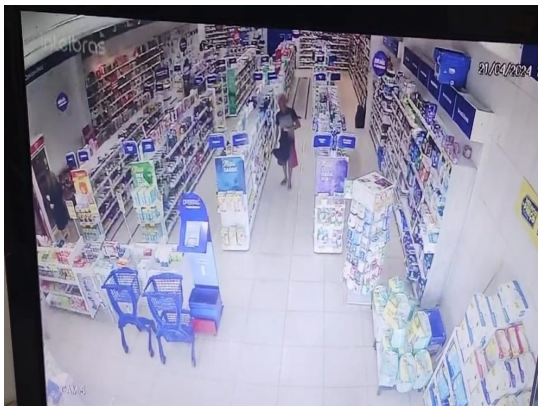

Um homem de iniciais E. T. O. foi preso, na tarde do último domingo (21 de abril de 2024), suspeito de furtar oito vezes a mesma farmácia, no centro da cidade de Campo Maior, a 84 km de Teresina, no Norte do Piauí. O homem tentou fugir em uma motocicleta, mas foi preso pela Polícia Militar.

As câmeras de segurança da farmácia flagraram o homem colocando itens de perfumaria em uma mochila e saindo do local.

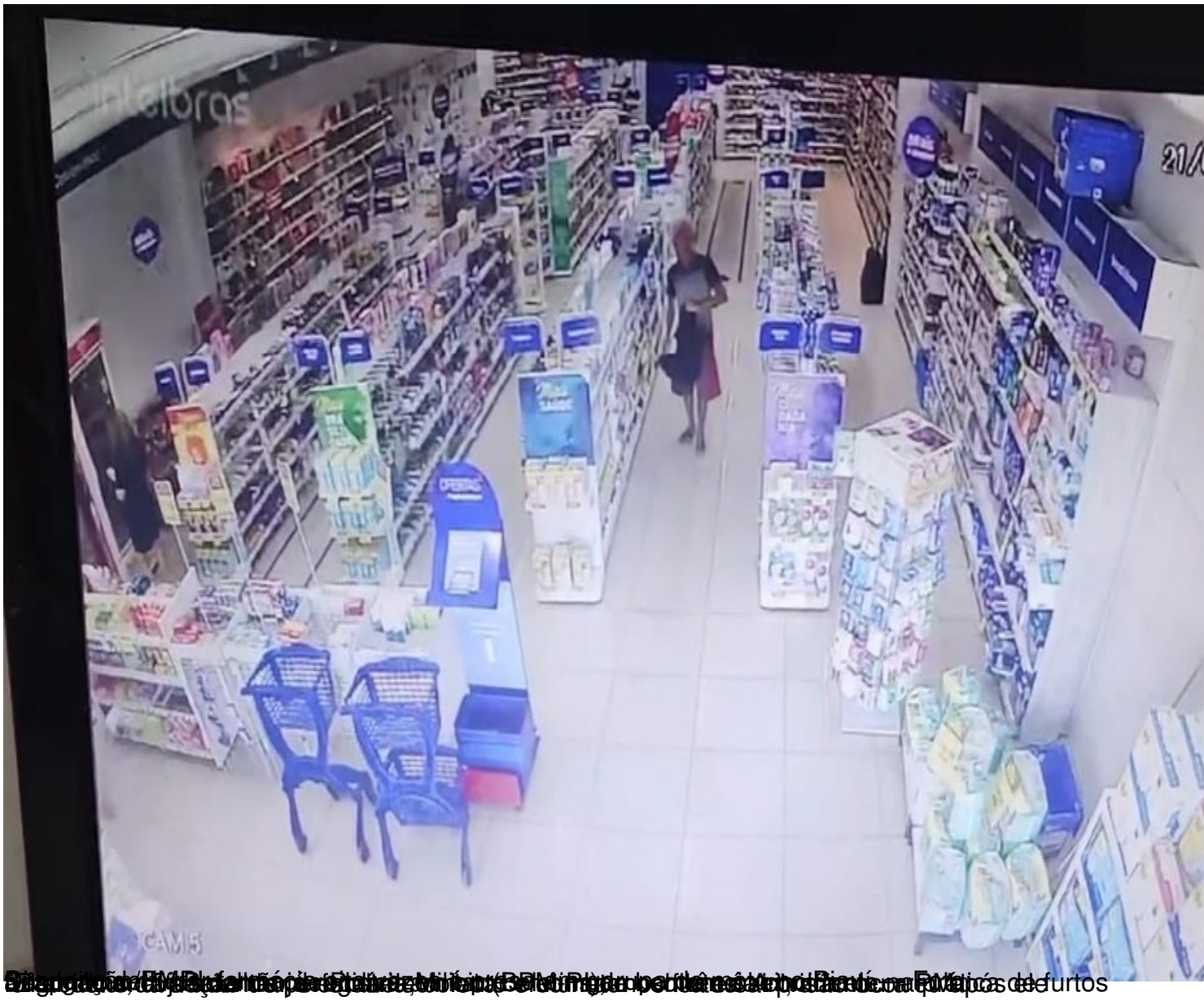

[illegible] de furtos

FORÇA
TÁTICA